STRUKTUR ORGANISASI DAN TATA KERJA PEMERINTAHAN
DESA PUSAKAMULYA
KECAMATAN KIARAPEDES KABUPATEN PURWAKARTA

NAMA NAMA PERANGKAT DESA PUSAKAMULYA

1. Kepala Desa : Nunung Rahayu

2. Sekretaris Desa : Agus R. Fauzi, S.Hum

3. Kepala Urusan Perencanaan : Pahrul Muhammad Faisal

4. Kepala Urusan Keuangan : Ilham Taufik Rahman

5. Kepala Urusan Tata Usaha Umum : Astri Yuliani

6. Kasi Pelayanan : Asih Suarsih Julia

7. Kasi Kesejahteraan : Agus Herdiana

8. Kasi Pemerintahan : Ucu Ronaesih

Kepala :

1. Dusun I : Enung Kosasih

2. Dusun II : Dadan Herliana

3. Dusun III : Een Rohendi

4. Dusun IV : Imam Ginastiar

STRUKTUR ORGANISASI DAN TATA KERJA PEMERINTAHAN
DESA PUSAKAMULYA
KECAMATAN KIARAPEDES KABUPATEN PURWAKARTA

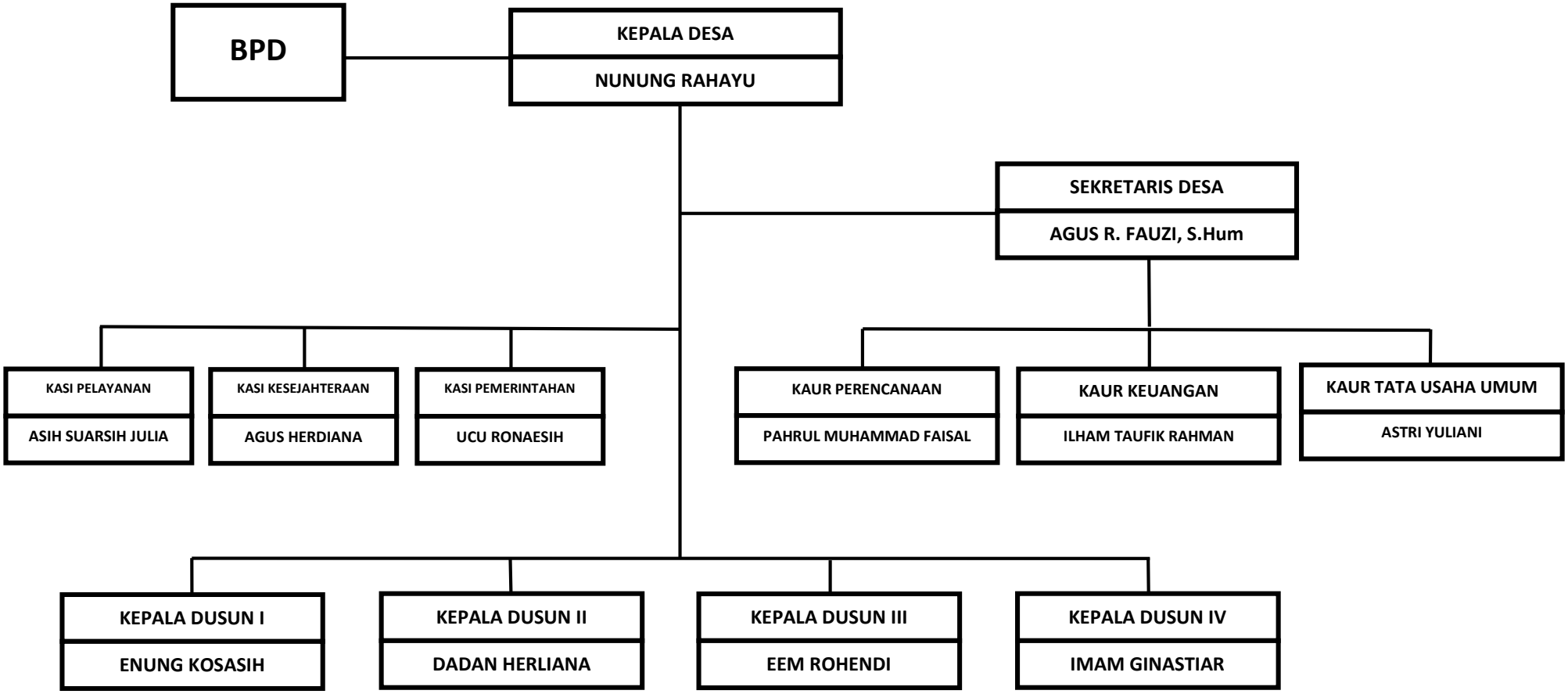

STRUKTUR BADAN PERMUSYAWARATAN DESA (BPD)

DESA PUSAKAMULYA

KECAMATAN KIARAPEDES KABUPATEN PURWAKARTA

NAMA-NAMA ANGGOTA BADAN PERMUSYAWARATAN DESA (BPD)

1. Ketua : Kuswara, S.Pd.I

2. Sekretaris : Ahmad Hidayat

3. Bendahara : Burhanudin Setiawan

4. Anggota : -A. Mulyana

-Supena

-Ali Hasanudin

-Eva Sulastri

STRUKTUR ORGANISASI BADAN PERMUSYAWARATAN DESA (BPD)

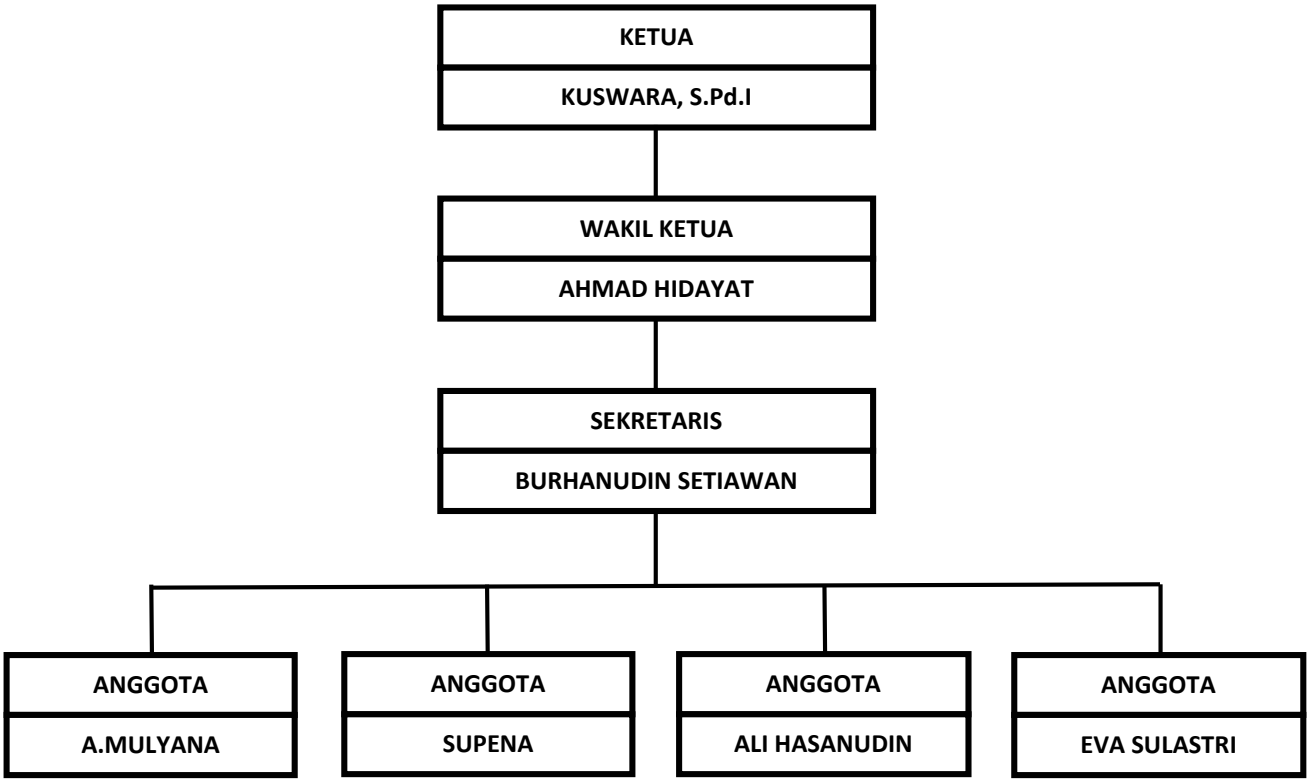

STRUKTUR LEMBAGA PEMBERDAYAAN MASYARAKAT (LPM)

DESA PUSAKAMULYA

KECAMATAN KIARAPEDES KABUPATEN PURWAKARTA

NAMA-NAMA ANGGOTA LEMBAGA PEMBERDAYAAN MASYARAKAT

1. Ketua : Dadang Sudrajat

2. Sekretaris : Ahmad Sadili

3. Bendahara : Asep Rahmat Saleh S.

4. Anggota : -Andri

   -Yongki

   -Misbah

   -Heri

   -Ujang
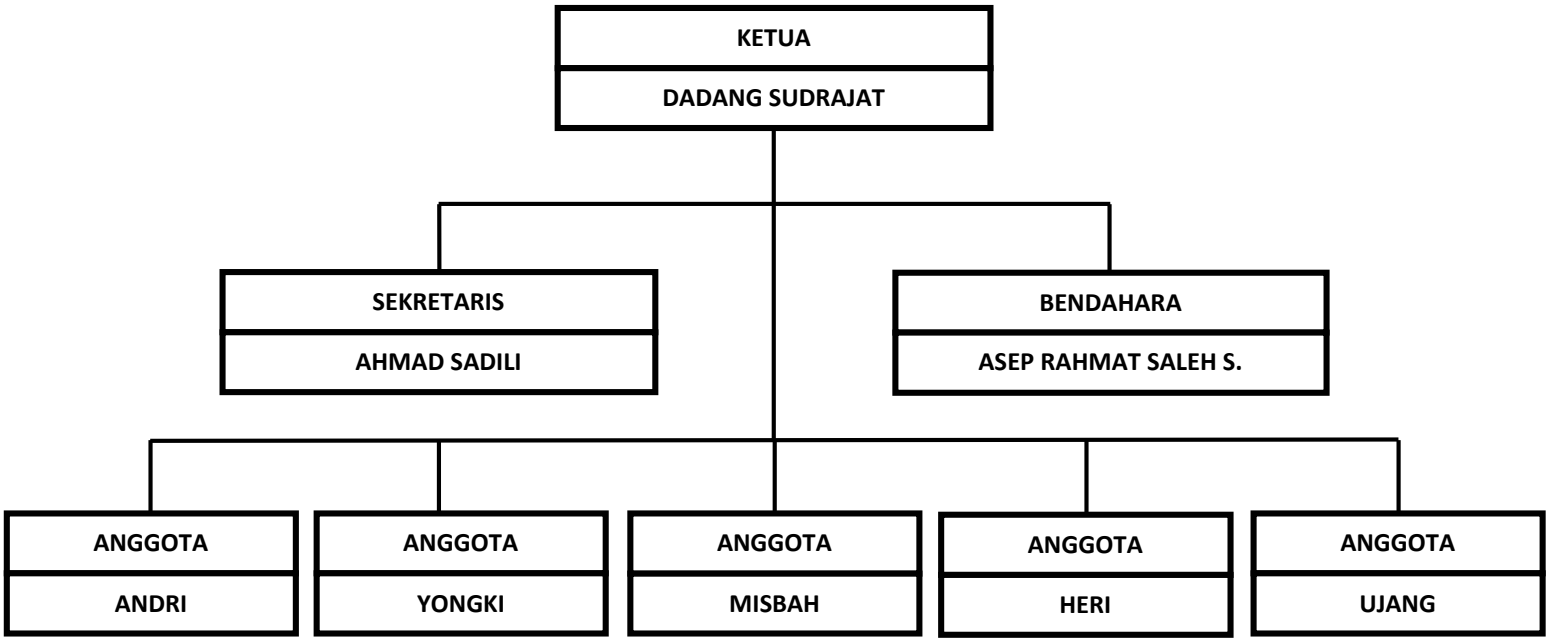
STURKTUR LEMBAGA PEMBERDAYAAN MASYARAKAT (LPM)